

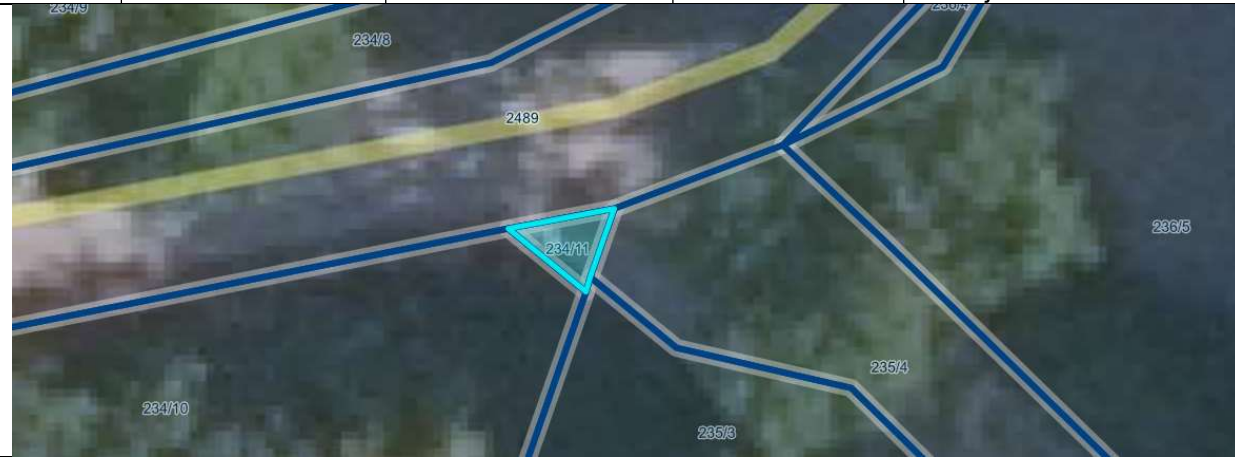

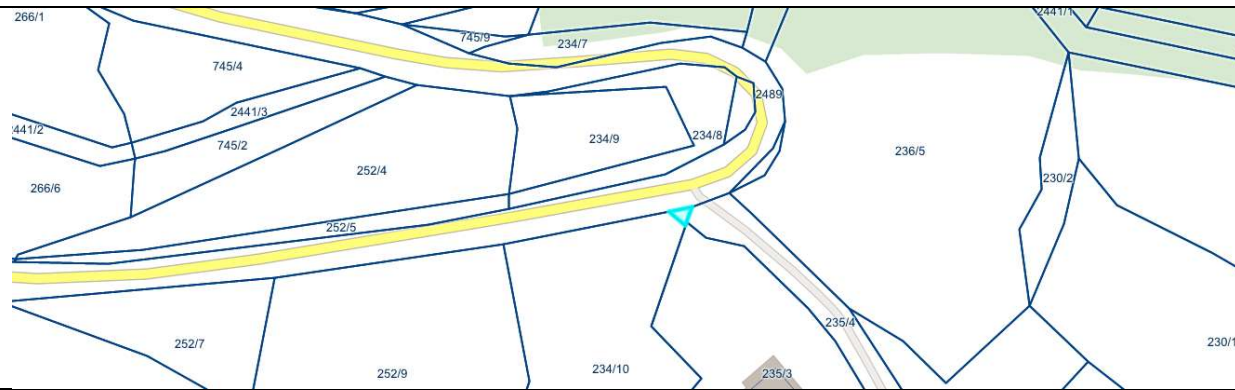



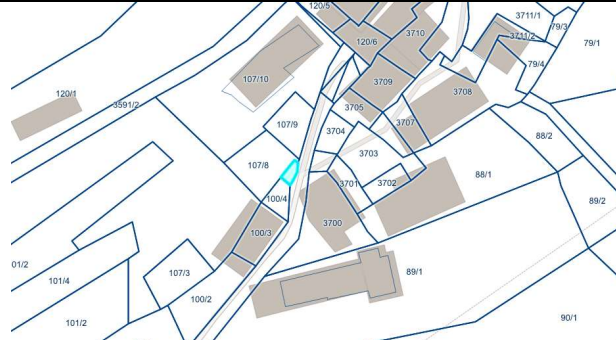

Obrazec št. 1-1: 1. dopolnitev Načrta pridobivanja nepremičnega premoženja za leto 2024

- Bodoči lastnik in upravljavalec: Občina Kanal ob Soči

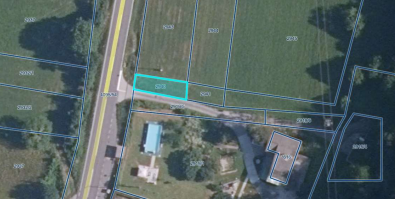
- Samoupravna lokalna skupnost, na območju katere se nahajajo nepremičnine:
Občina Kanal ob Soči

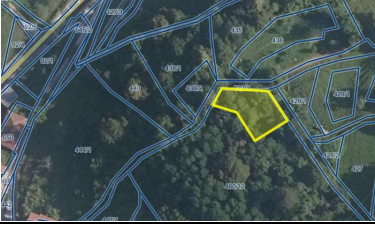
ZAP. ŠT.	VRSTA NEPREMIČNINE	OKVIRNA POVRŠINA NEPREMIČNINE m ²	PREDVIDENA SREDSTVA EUR	NAMEN NAKUPA
1.	stavbno zemljišče parc. št. 234/11 k.o. 2265 Ročinj	4 m ²	60,00 EUR	Zemljišče predstavlja v naravi del javne poti Ročinj-Rčišče
				
				
2.	stavbno zemljišče: - parc. št. 107/7 k.o. 2266 Ajba	8 m ²	320,00 EUR	Odkup zemljišča, na katerem stoji kapelica
				

3.	stavbno zemljišče: - parc. št. 2919/5 in 2919/6 ter kmetijsko zemljišče: - parc. št. 2940 k.o. 2276 Deskle	258 m ² 147 m ² 91 m ²	3.870,00 EUR 182,00 EUR	Ureditev ekološkega otoka in dostop do vodohrana
parc. št. 2919/5		parc. št. 2919/6		parc. št. 2940
				
				
4.	gozdno in deloma kmetijsko zemljišče: - parc. št. 460/12 k.o. 2267 Bodrež	cca 450 m ² cca 270 m ² cca 300 m ²	1.020,00 EUR	Vodohran Bodrež, ureditev poti
del parc. št. 460/12 (vodohran)		del parc. št. 460/12 (cesta)		del parc. št. 460/12 (cesta)
				

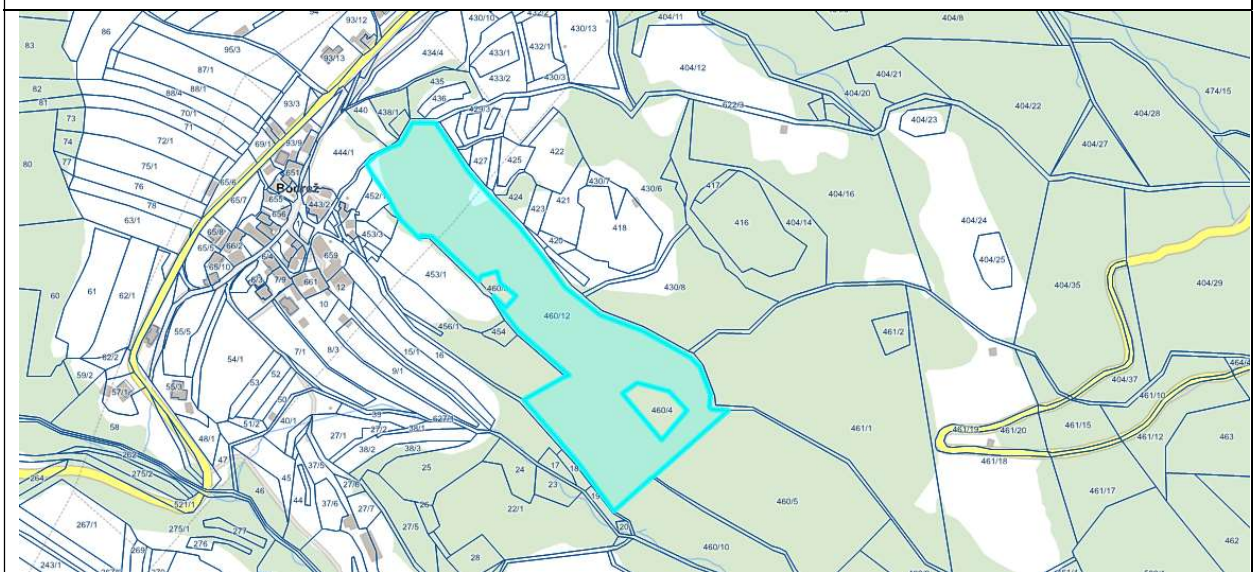

5.	stavbno zemljišče parc. št. 2602/3 k.o. 2266 Ajba	42 m ²	546,00 EUR	odkup površine ceste (Srednje)
----	---	-------------------	------------	-----------------------------------

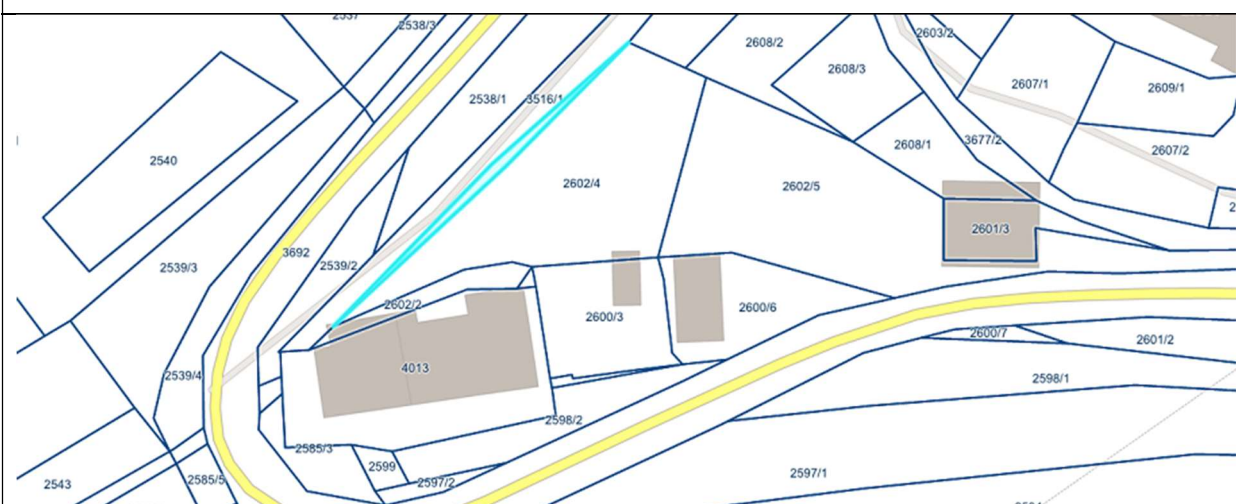

6.	stavbno zemljišče parc. št. 2057/1, 2053/1 in 2056, vse k.o. 2274 Anhovo	59 m ²	885,00 EUR (oz. menjava)	Ureditev ZK stanja za cesto znotraj naselja Goljevica
----	---	-------------------	-----------------------------	---



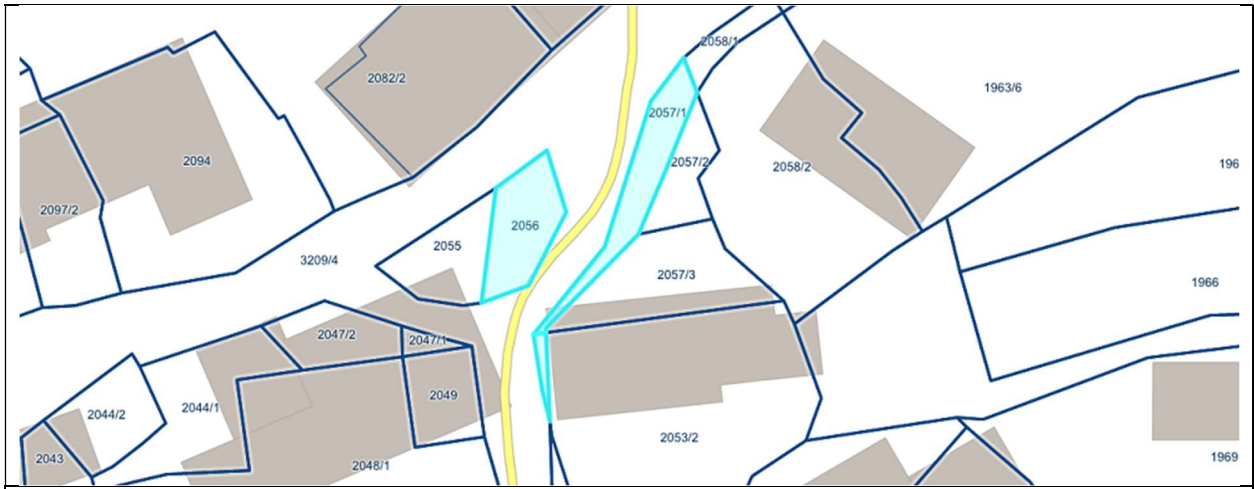

7.	Stanovanjska stavba Kambreško 15 s pripadajočim zemljiščem				
	2266 Ajba	stavba ID št. 140: neto tlorisna površina 319,95 m ² , uporabna površina 217,05 m ² , stoječa na parc. št. 2173/2 in 2173/3	280 m ²	9.615,62 EUR (delež do 34/320)	Urejanje lastništva stavbe Kambreško 15

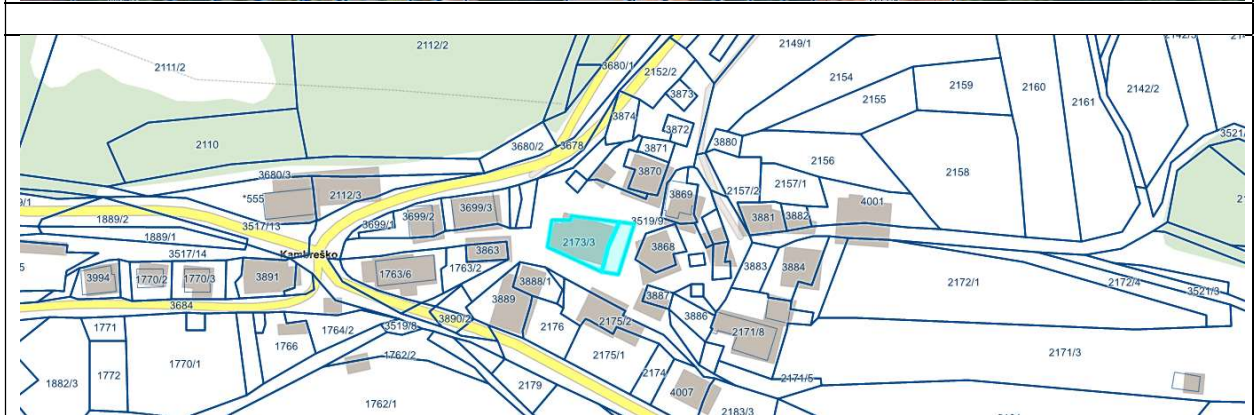

8.	Deloma stavbno in deloma kmetijsko zemljišče: -del parc. 2205/1, 2205/3, 2295/5, 2295/2, 2296/2,	skupaj cca 300 m ²	1.040,00 EUR 440,00 EUR	odkup površine ceste JP 663051, elaborat parcelacija že narejen
----	---	-------------------------------	----------------------------	---

	2296/4 in 2296/5 ter celotna parc. 2295/6, vse k.o. 2266 Ajba			
9.	Stavbno zemljišče: parc. št. 3572/13, 3773/1, 3778/3, 3778/4, 3778/2, 3775/2 in 3777/2, vse k.o. 2266 Ajba	skupaj 23 m ²	299,00 EUR oz menjava	Ločitev ceste in funkcionalnega zemljišča stanovanjske hiše – nakup ceste Gorenje Nekovo)

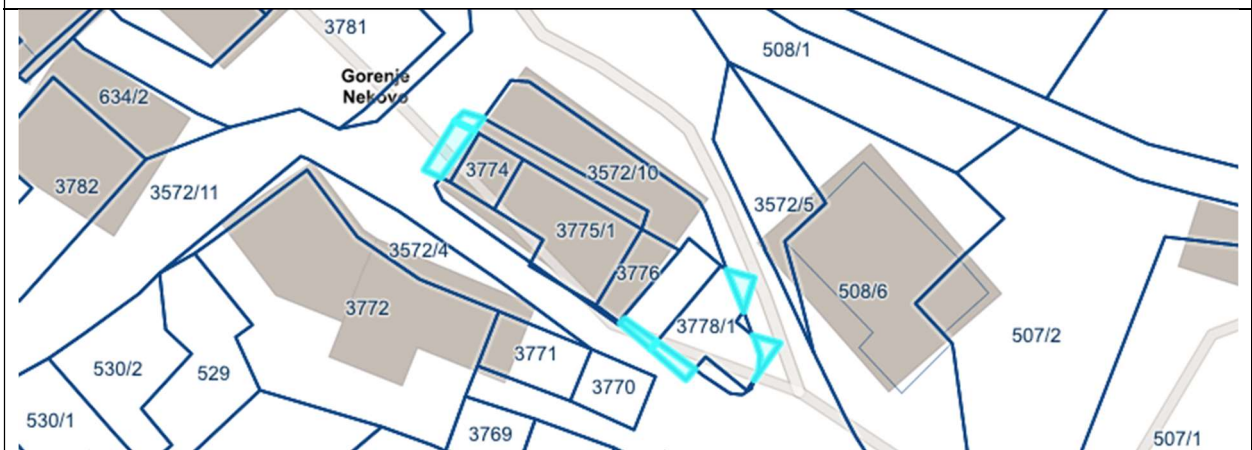

10.	Kmetijsko zemljišče parc. št. 4125/7 k.o. 2262 Kal nad Kanalom	615 m ²	1.230,00 EUR	odkup površine cest, cesta 163201 (ureditev dejanskega in zemljiškknjižnega stanja)
-----	---	--------------------	--------------	--



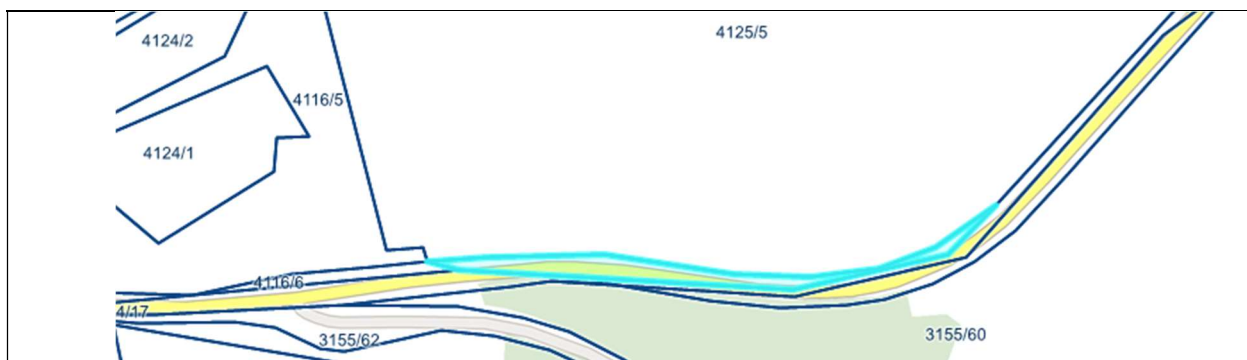

11.	Kmetijsko zemljišče parc. št. 73/3, 71/2, 73/2, vse k.o. 2268 Vrh Kanalski	vse skupaj 206 m ²	412,00 EUR (oz. menjava)	Ureditev ZK stanja za odvodnik Kanalski Vrh
-----	---	-------------------------------	-----------------------------	--

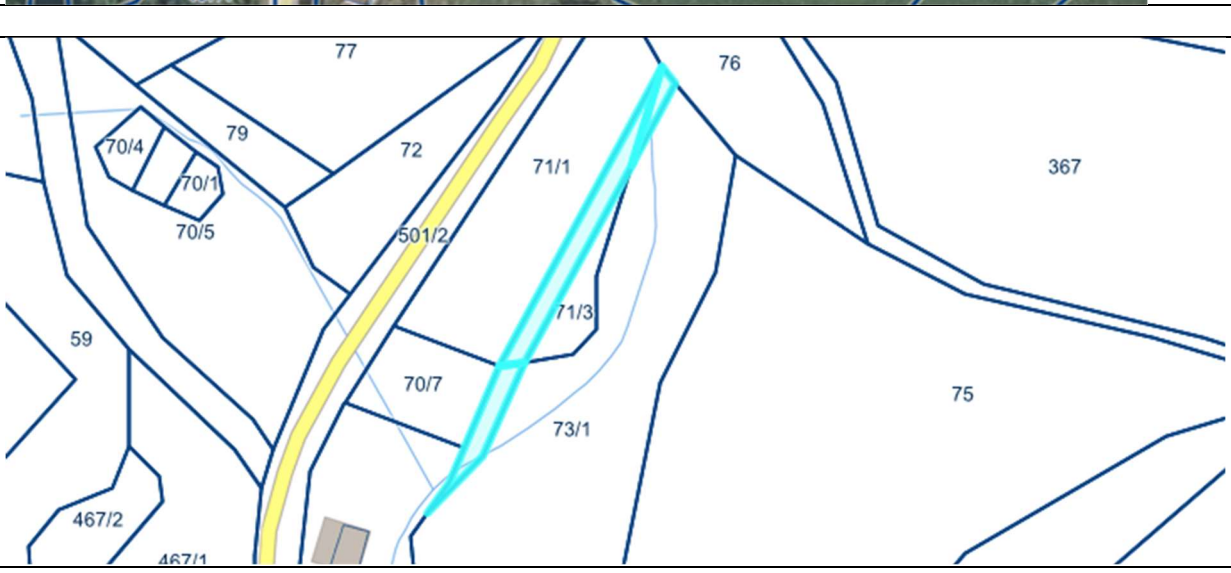

12.	Stavbno zemljišče: del do ¾ parc. št. 3874 in 3872, obe k.o. 2266 Ajba	152 m ²	1.482,00 EUR	odkup površine ceste in jaška v naselju Kambreško, parceli sta že v (so)lasti občine do ¼
-----	---	--------------------	--------------	--

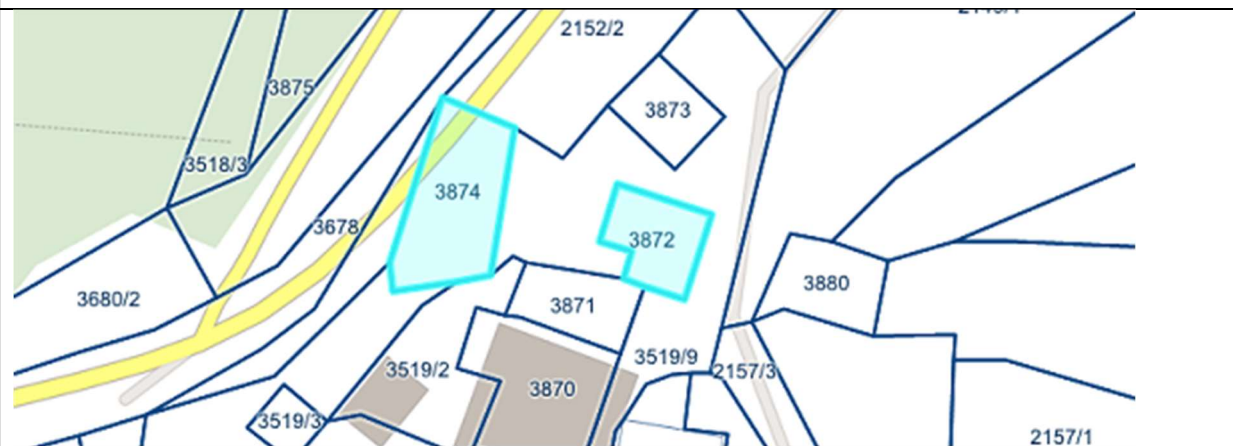

13.	gozdno zemljišče parc. št. 3352/9 k.o. 2262 Kal nad Kanalom	625 m ²	625,00 EUR	odkup površine ceste LC 163201 Senica-Kal nad Kanalom
-----	--	--------------------	------------	---

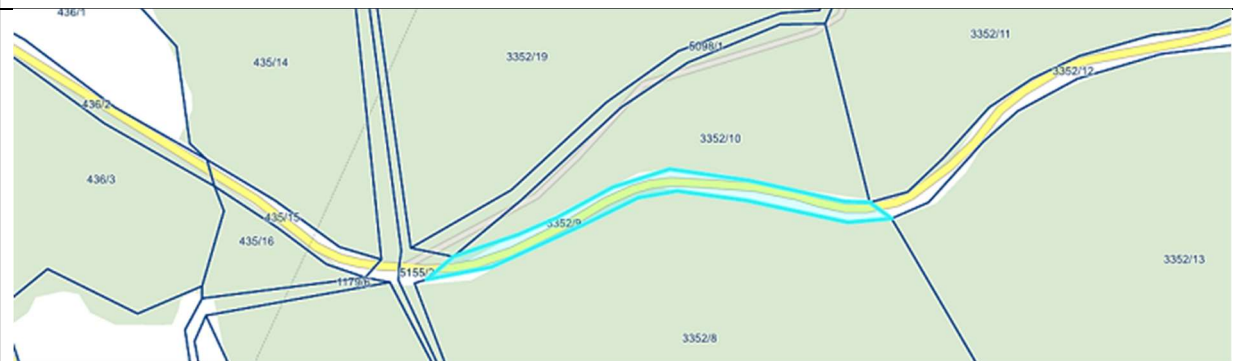

14.	Kmetijsko zemljišče del parc. št. 3481 k.o. 2262 Kal nad Kanalom	cca 20 m ²	40,00 EUR	odkup dela parc. št. 3481 k.o. 2262 Kal nad Kanalom (Seniški breg) za ureditev ceste
-----	--	-----------------------	-----------	--

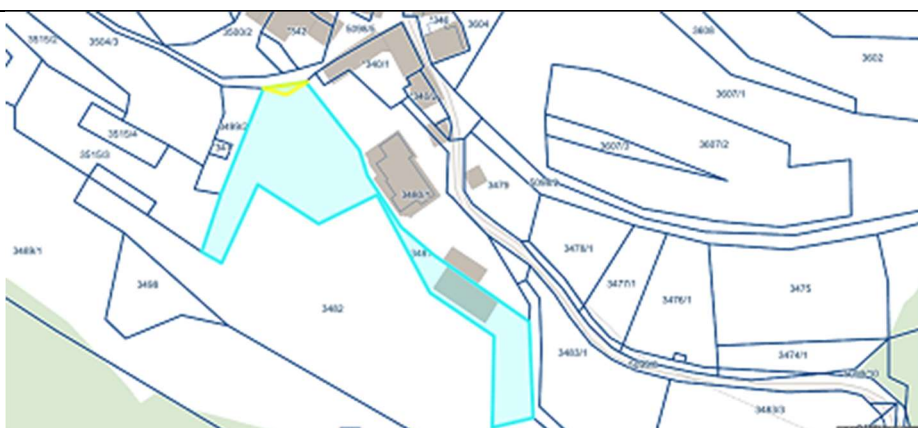

15.	Stavbno zemljišče del parc. št. 10 k.o. 2271 Gorenja Vas	cca 50 m ²	1.250,00 EUR	odkup površine ceste v naselju Gorenja Vas
-----	--	-----------------------	--------------	--





16.	kmetijsko zemljišče parc. št. 1436/2 in 1436/3, obe k.o. 2262 Kal nad Kanalom	skupaj 201 m ²	402,00 EUR	Vodovod Ilovica – Zabrdo odkup parcele raztežilnika in površine ceste
-----	---	---------------------------	------------	---



17.	kmetijsko zemljišče del parc. št. 91/1 k.o. 2274 Anhovo	cca 25 m ²	50,00 EUR (oz. menjava)	Pridobitev površine ne kategorizirane ceste JP 664091 Vodarna Močila
-----	---	-----------------------	----------------------------	--

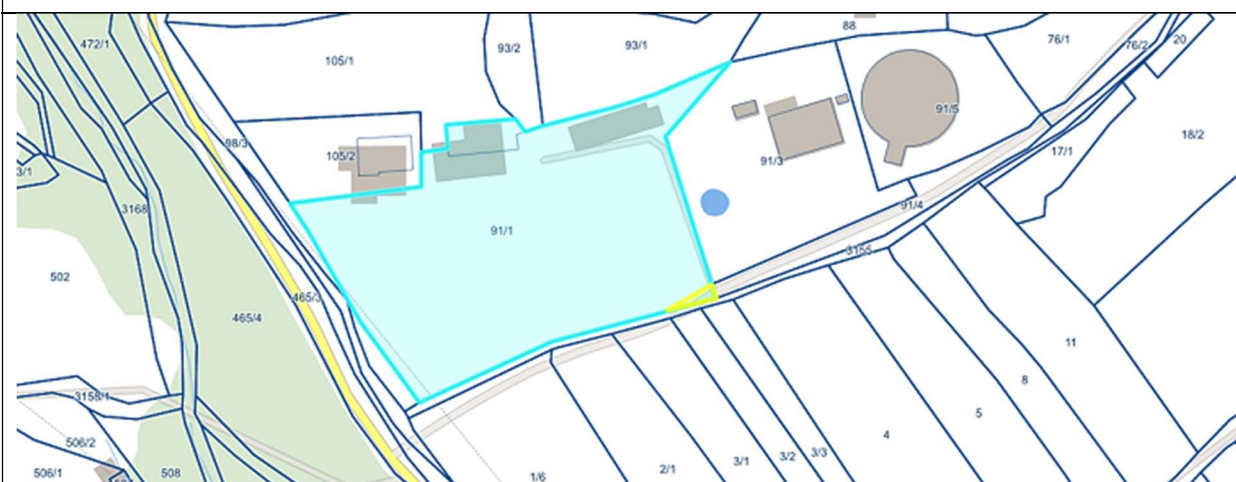

18.	stavbno zemljišče parc. št. 4/1 k.o. 2266 Ajba	43 m ²	1.075,00 EUR	Odkup zemljišča – sanacija podora Ajba
-----	--	-------------------	--------------	---



19.	Kmetijsko, delno stavbno zemljišče, parc. št. 3452/1, 3422/4, 3452/2, 3453/2, 3466 in del 3454 k.o. 2276 Deskle	555 m ² 1.152 m ²	2.304,00 EUR 2.825,00 EUR	Odkup zemljišča – Deskle južna vpadnica
20.	delno kmetijsko, delno stavbno zemljišče, parc. št. 4096/2, 158/5, 166, 167/2, 4096/1, *207, 167/1, 328/2, 328/1, 326/5 in 327 k.o. 2276 Deskle	6.931 m ²	9.530,00 EUR 51.405,00 EUR	Odkup zemljišča – Deskle Rohot izliv in postajališče za avtodome



21.	kmetijsko, delno gozdno zemljišče, del parc. št. 589/3, 126, 569/2,572, 560/6, 127/1, 123/1, 124 in 570/2 k.o. 2276 Deskle	1.755 m ²	3.195,00 EUR	Odkup zemljišča – ureditev poti Rodež – Gorenje Deskle
-----	--	----------------------	--------------	--

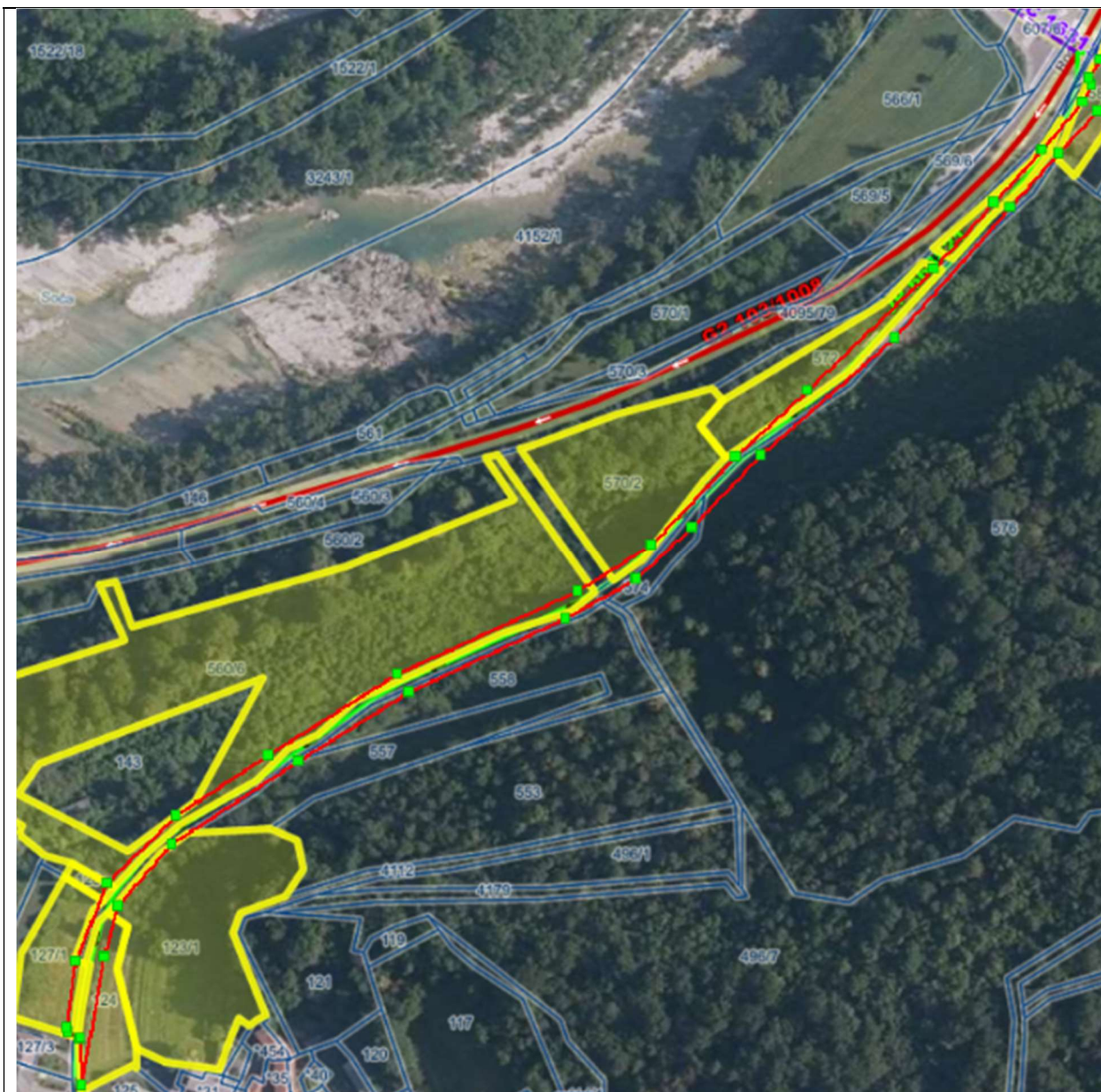

22.	kmetijsko, delno stavbno zemljišče, del parc. št. 237/2, 249, *498, *720, 252, 239, 240, 255/3, 201/1, 229, 256, 237/1, 241/1, 238 in 233/2 k.o. 2262 Kal nad Kanalom	2.730 m ²	5.320,00 EUR 910,00 EUR	Odkup zemljišča – ureditev poti JP 663521 - odcep Dol
-----	---	----------------------	----------------------------	---

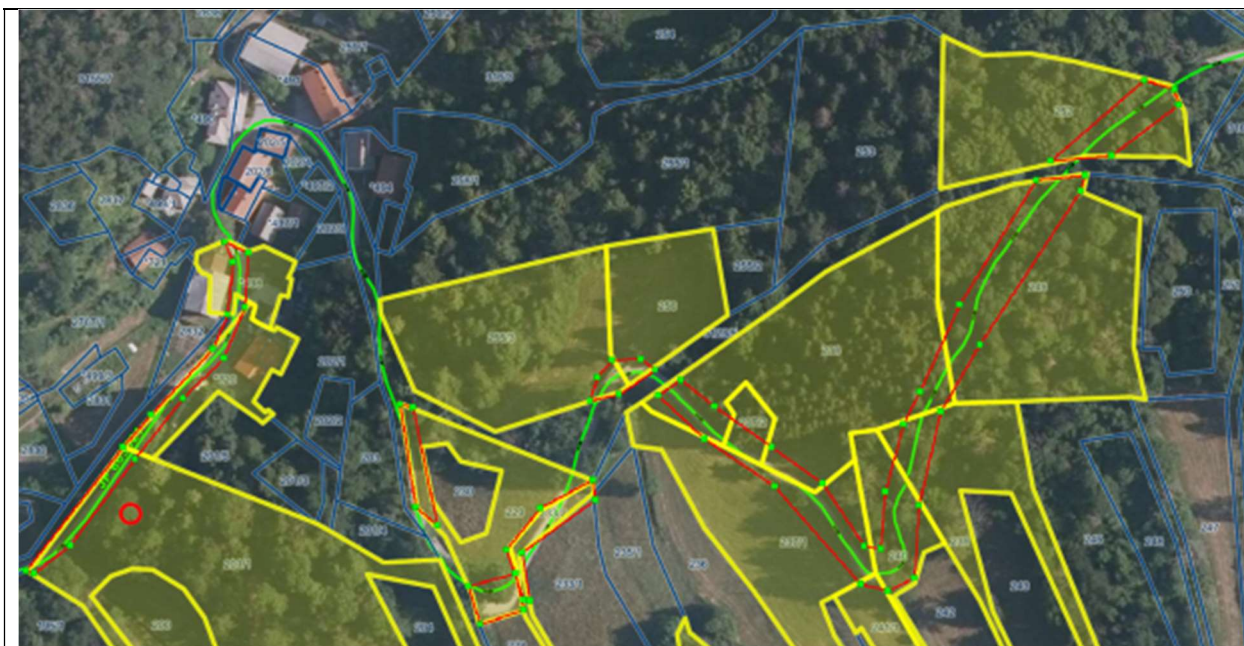

23.	stavbno zemljišče, del parc. št. 519 k.o. 2270 Morsko	cca 40 m ²	brezplačen prenos	Odkup zemljišča – Vodohran Morsko
-----	---	-----------------------	----------------------	--------------------------------------

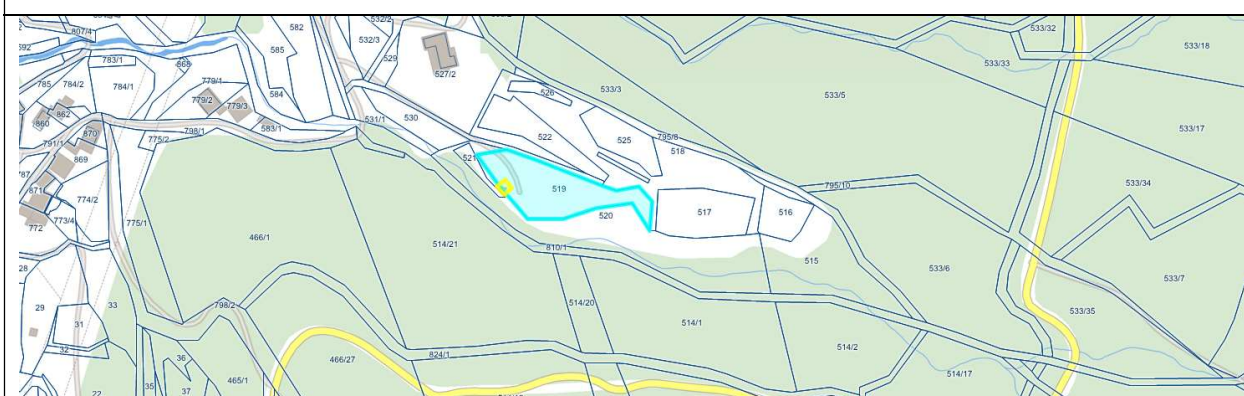

PREDVIDENA SREDSTVA ZA NAKUP NEPREMIČNEGA PREMOŽENJA

1. Predvidena sredstva za nakup nepremičnega premoženja iz načrta pridobivanja nepremičnega premoženja za leto 2024:

- nakup stavbnih zemljišč:	67.197,00 EUR
- nakup kmetijskih in gozdnih zemljišč:	23.520,00 EUR
- nakup dela stavbe s pripadajočim zemljiščem:	9.615,62 EUR

Skupaj:	100.332,62 EUR
----------------	-----------------------

